TI KERESZTYÉNEK, DICSÉRJÉTEK ISTENT

Gárdonyi Zoltán orgonaletétje, amelyet Gárdonyi Zsolt a RÉ 190. sz. dicséretének dallamformájához illesztett.

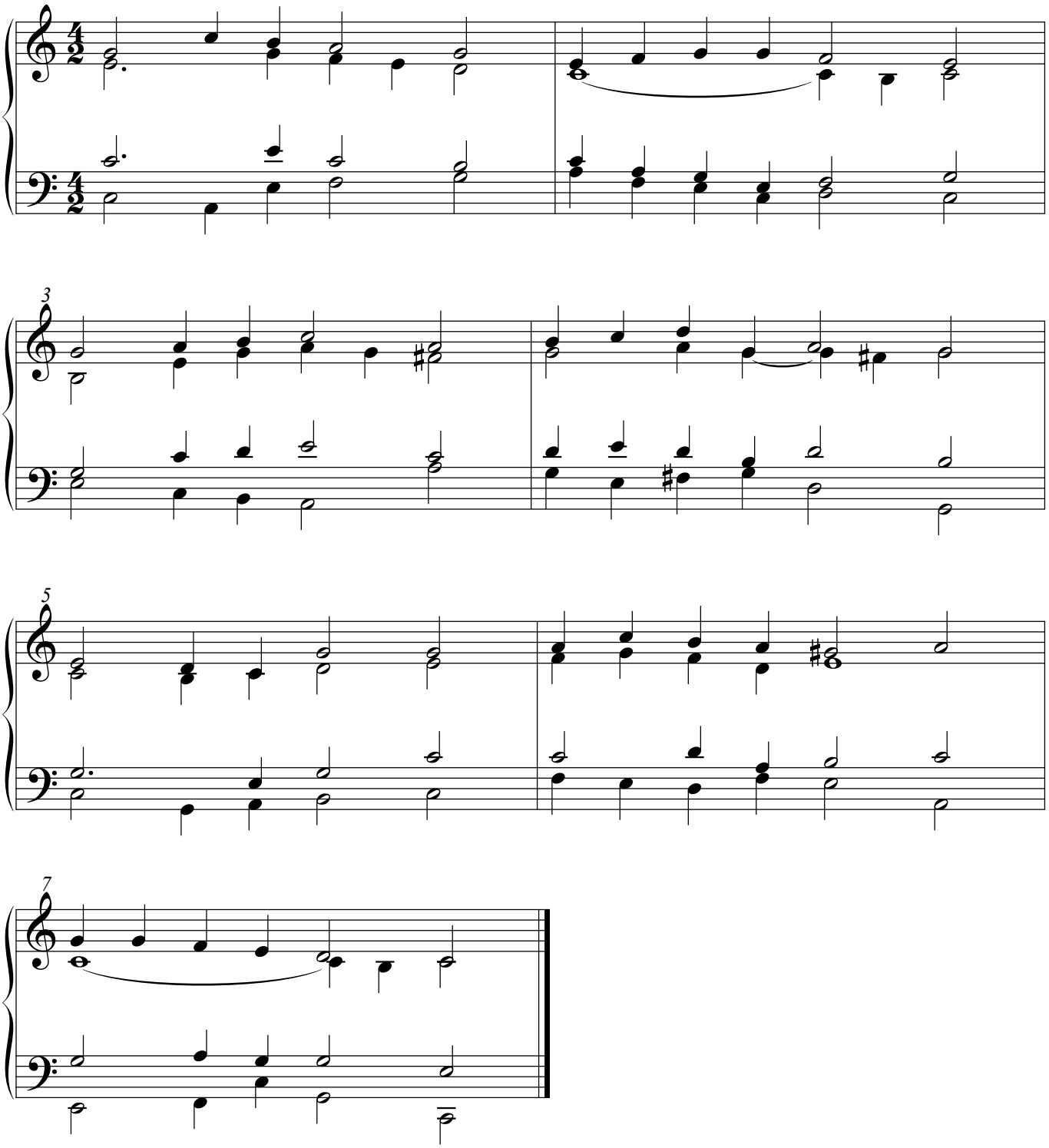

© Copyright by Zsolt Gárdonyi - www.gardonyi.de
Forrásmegjelöléssel szabadon fénymásolható.